

FACADE AVANT

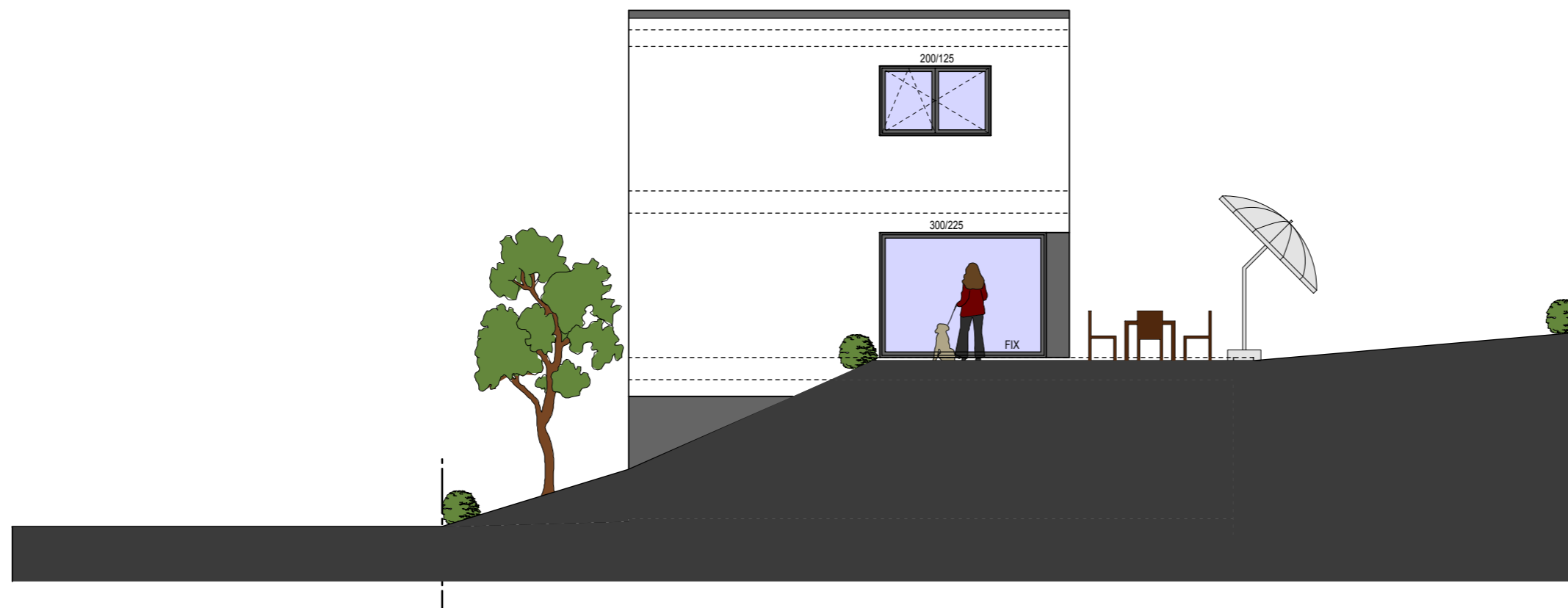

FACADE DROITE

Ce plan ne peut être reproduit, même partiellement, sous quelque forme que ce soit sans l'autorisation écrite de l'auteur, sous peine de poursuite.



2, ZONE INDUSTRIELLE
L- 9166 MERTZIG
TEL. (00352) 88 82 01-0

AVANT - PROJET

MAISON à IMBRINGEN

Fam. HENSGEN-DURBACH
153, Rue de Bettembourg
L - 5811 FENTANGE

FACADES 1 1:100

31.01.2019

CLK-HR

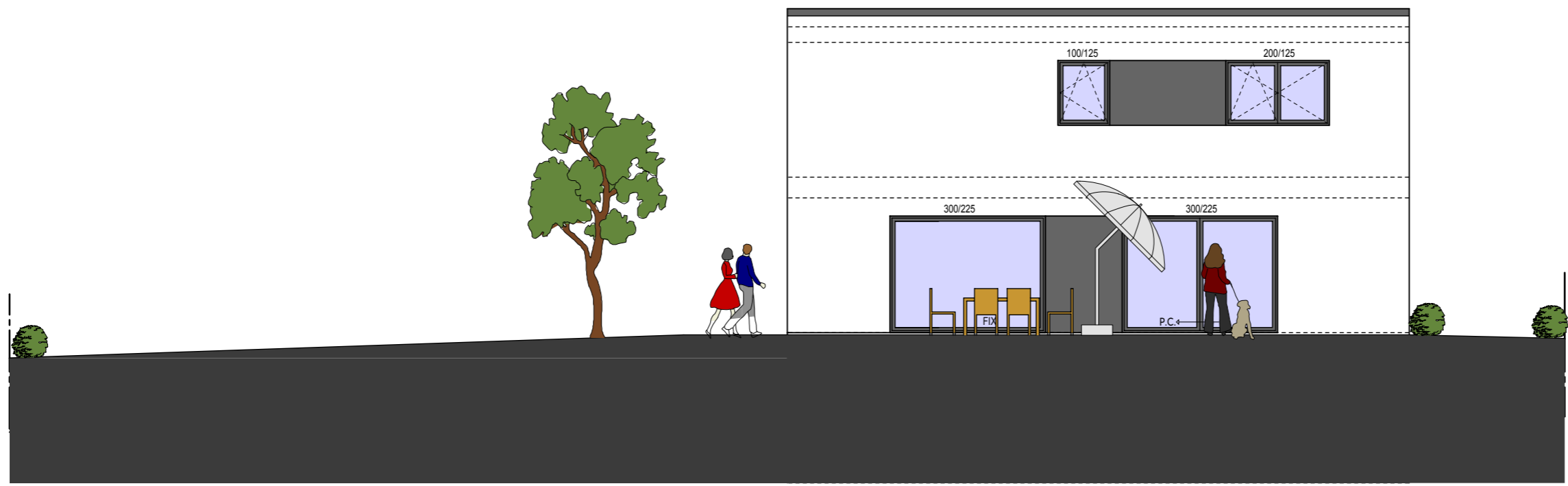

FACADE ARRIERE

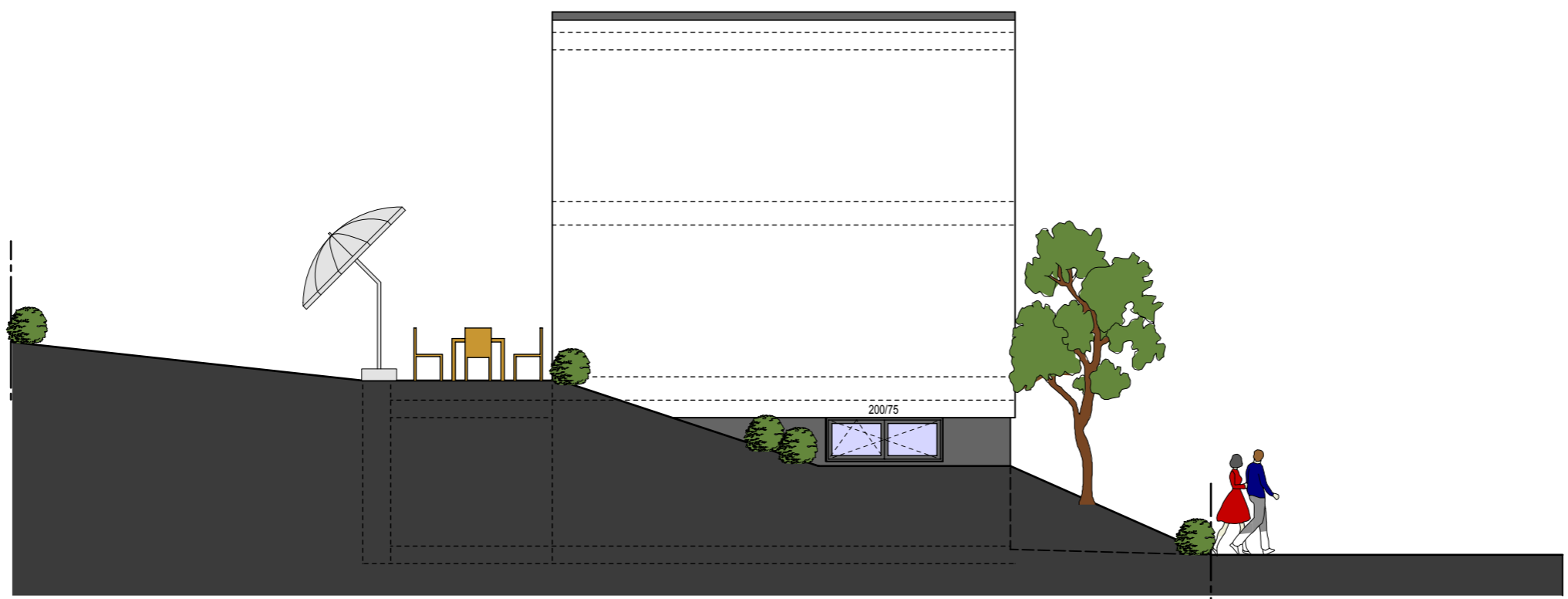

FACADE GAUCHE

Ce plan ne peut être reproduit, même partiellement, sous quelque forme que ce soit sans l'autorisation écrite de l'auteur, sous peine de poursuite.



2, ZONE INDUSTRIELLE
L- 9166 MERTZIG
TEL. (00352) 88 82 01-0

AVANT - PROJET

MAISON à IMBRINGEN

Fam. HENSGEN-DURBACH
153, Rue de Bettembourg
L - 5811 FENTANGE

FACADES 2 1:100

31.01.2019 CLK-HR

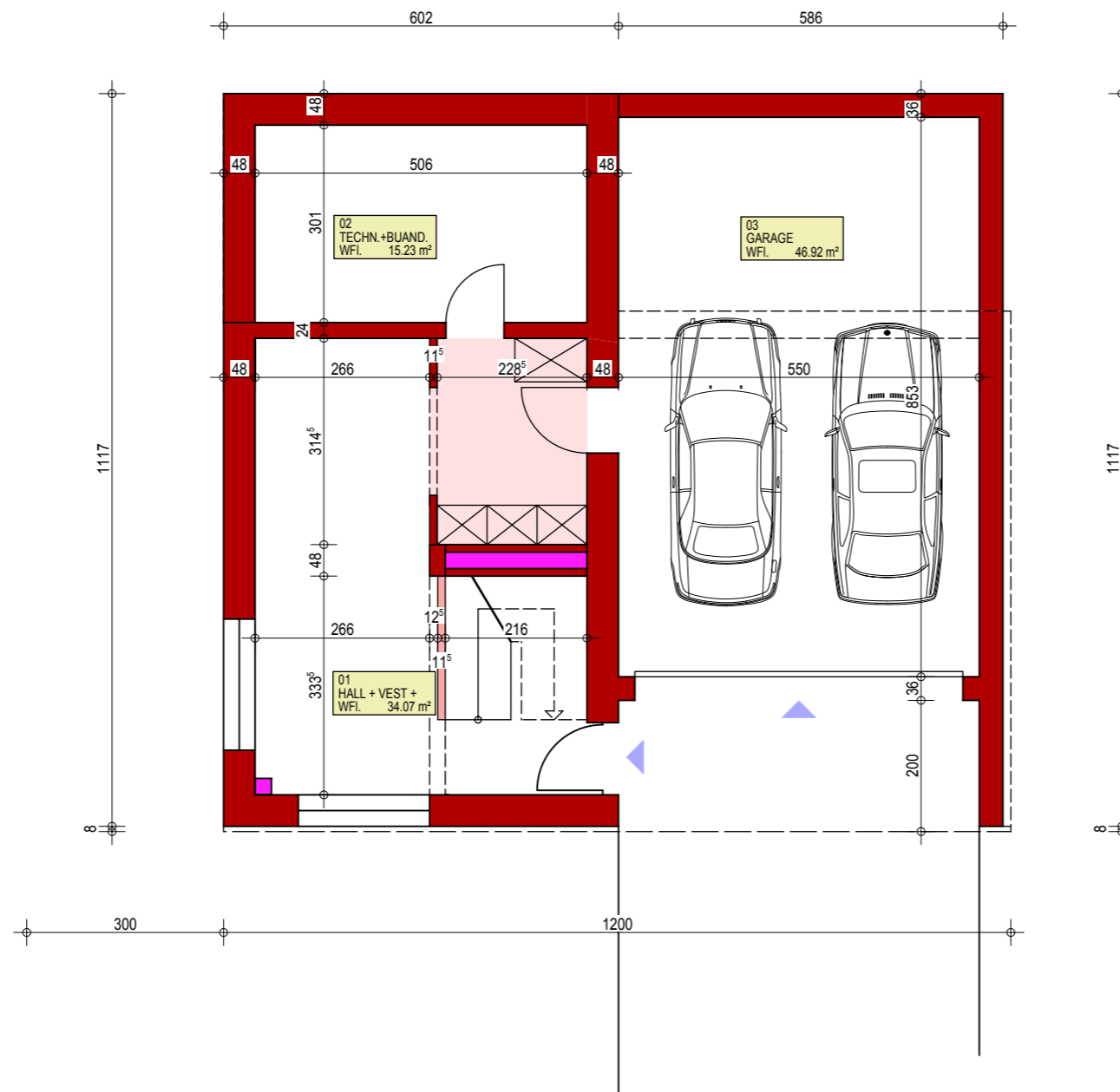

SOUS-SOL

Ce plan ne peut être reproduit, même partiellement, sous quelque forme que ce soit sans l'autorisation écrite de l'auteur, sous peine de poursuite.



2, ZONE INDUSTRIELLE
L- 9166 MERTZIG
TEL. (00352) 88 82 01-0

AVANT - PROJET

MAISON à IMBRINGEN

Fam. HENSGEN-DURBACH
153, Rue de Bettembourg
L - 5811 FENTANGE

SOUS-SOL 1:100

31.01.2019

CLK-HR

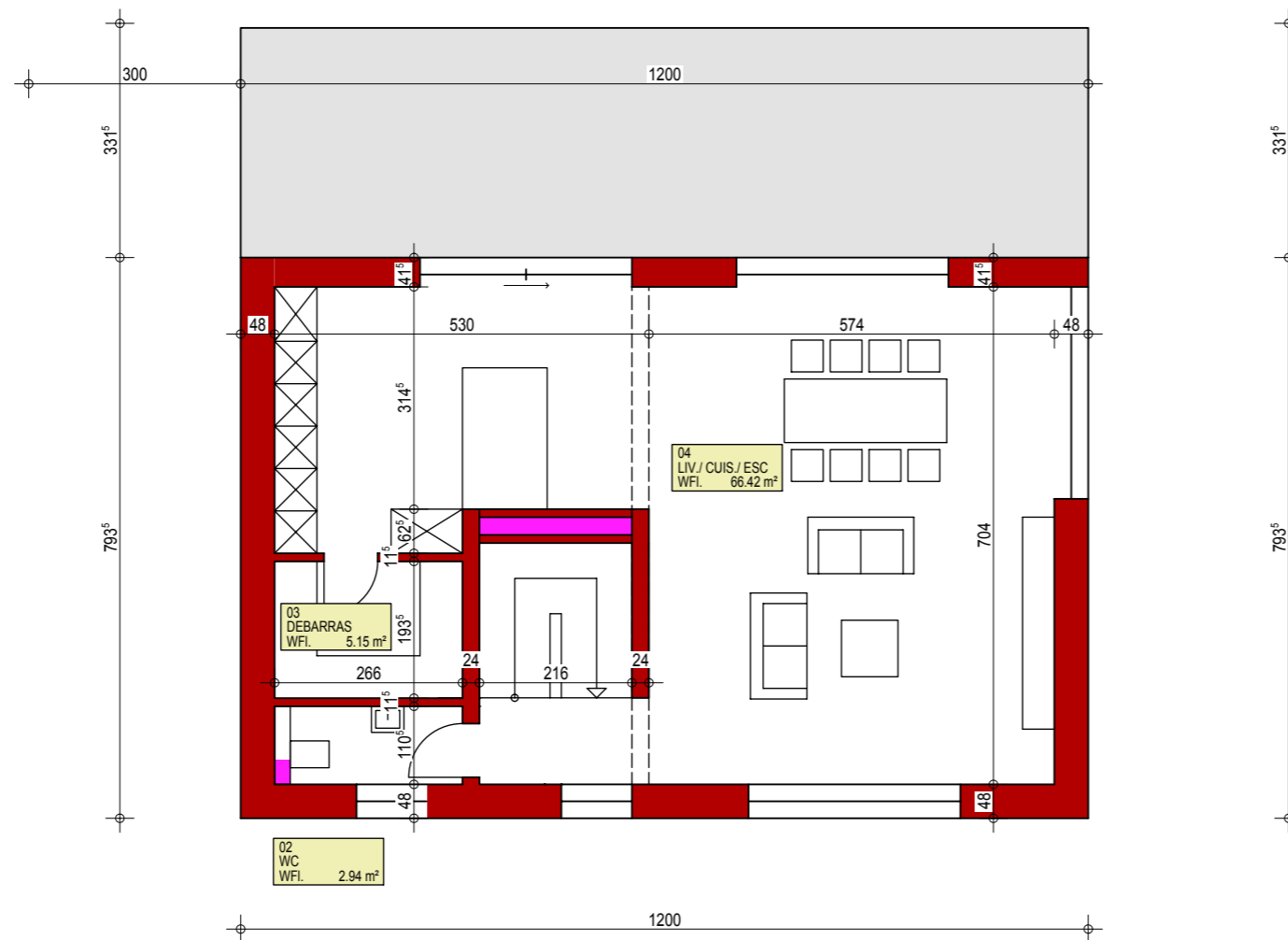

REZ-DE-CHAUSSEE

Ce plan ne peut être reproduit, même partiellement, sous quelque forme que ce soit sans l'autorisation écrite de l'auteur, sous peine de poursuite.



2, ZONE INDUSTRIELLE
L- 9166 MERTZIG
TEL. (00352) 88 82 01-0

AVANT - PROJET

MAISON à IMBRINGEN

Fam. HENSGEN-DURBACH
153, Rue de Bettembourg
L - 5811 FENTANGE

REZ-DE-CHAUSSEE 1:100

31.01.2019

CLK-HR

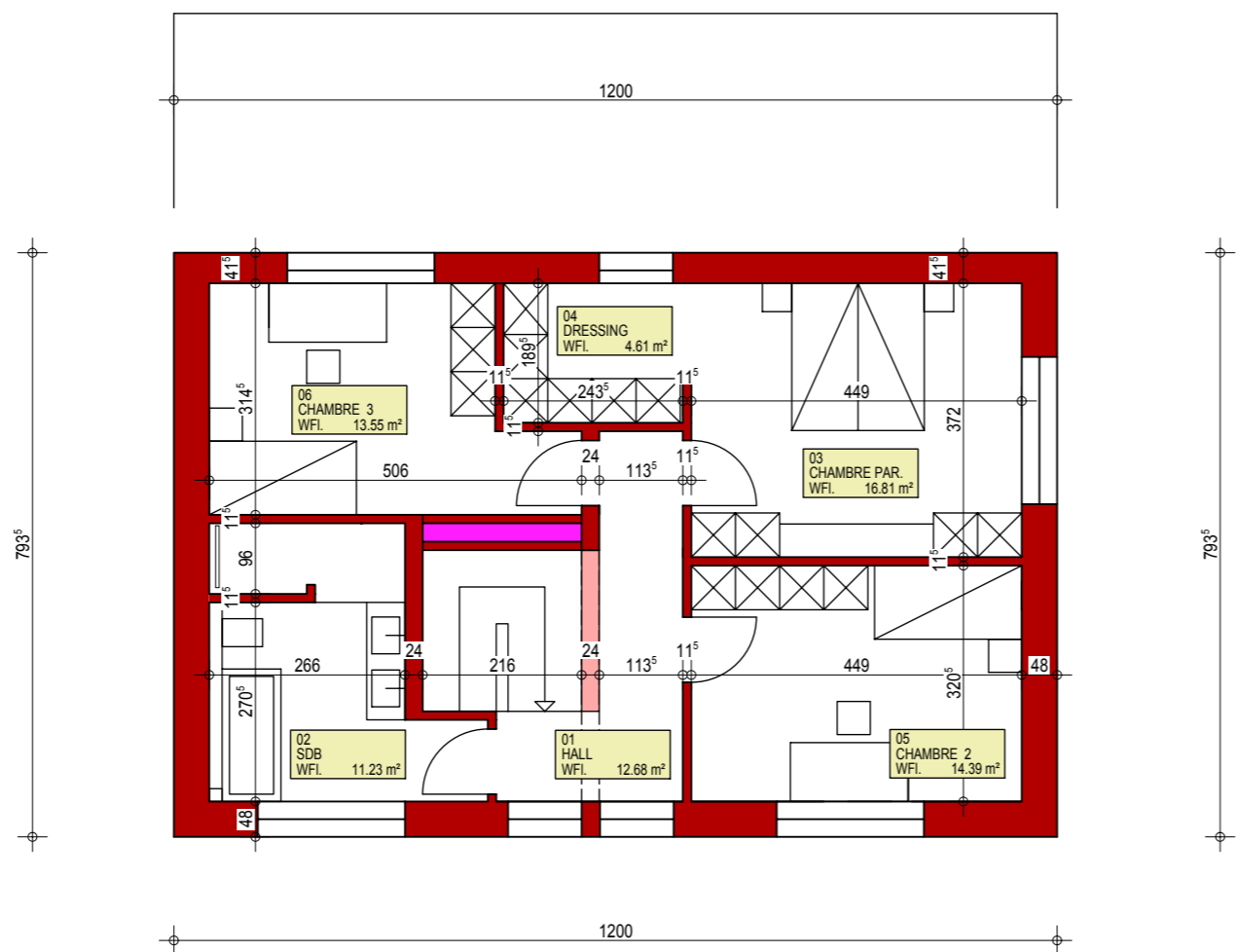

ETAGE

Ce plan ne peut être reproduit, même partiellement, sous quelque forme que ce soit sans l'autorisation écrite de l'auteur, sous peine de poursuite.

CLK
CONSTRUCTIONS

2, ZONE INDUSTRIELLE
L- 9166 MERTZIG
TEL. (00352) 88 82 01-0

AVANT - PROJET

MAISON à IMBRINGEN

Fam. HENSGEN-DURBACH
153, Rue de Bettembourg
L - 5811 FENTANGE

ETAGE	1:100
31.01.2019	CLK-HR